



INICIACIÓN A LA BAJA VISION 9° edición

- ✓ Curso interdisciplinario e internacional
- ✓ Más de 300 alumnos lo han realizado
- ✓ Dictado por la directora del Centro Mayo

Creadora y directora del curso: Prof. Perla Catherine Mayo



Prof. Perla Mayo

M.N:763887

- Directora del Centro Mayo de Baja Visión (1998- actualidad).
- Presidente de la Asociación Latinoamericana de Baja Visión *El Derecho a Ver* y la Fundación *Bastón Verde* en Uruguay
- Creadora del Bastón Verde
- Creadora, redactora e impulsora de la ley del Bastón Verde en Argentina y Uruguay
- Creadora del programa social en Argentina y Uruguay EL DERECHO A VER

Profesionales participantes:

- ✓ Oftalmólogo: Dr. Alejandro Lombardi
- ✓ Óptica-Contactóloga: Viviana Orzs
- ✓ Lic. en educación: Lic. Diana Frydman
- ✓ Licenciada en Psicología: Shirly Kohn
- ✓ Especialista internacional invitado: Dr. Francisco Rodriguez (Colombia)
- ✓ Producción audiovisual: Diego Kohn

Curso de Baja Visión a distancia con alcance internacional

Con la participación de más de 400 alumnos de todo Latinoamérica desde el año 2010, siendo miembros de la **Asociación Latinoamericana de Baja Visión: El Derecho a Ver.**



MODALIDAD DEL CURSO

La modalidad del curso **es a distancia, es VIRTUAL y no es presencial.**

Esto significa que se debe acceder una vez realizada la inscripción al curso a la plataforma del mismo, donde se le creará **una cuenta** con **usuario** y **contraseña**, la plataforma simula ser un **aula virtual**, con correos internos y la más moderna tecnología de enseñanza a distancia.

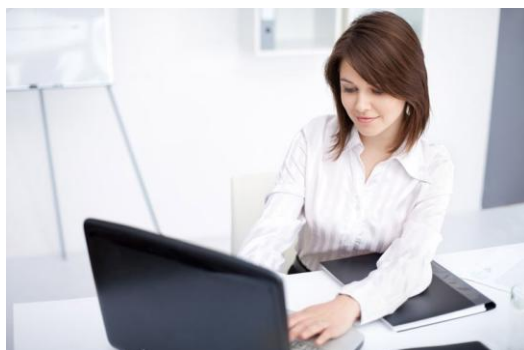

Desde este curso se busca generar un espacio de intercambio permanente con los docentes y entre los alumnos.

En el mismo accederá a

- ✓ Video conferencias con los profesionales
- ✓ Chats en vivo
- ✓ Posibilidad de consultar y enviar mensajes a los profesionales
- ✓ Videos técnicos y prácticos sobre las diferentes temáticas abordadas.



Ver plataforma virtual: www.cursosdebajavisión.com

MODALIDAD DE LA CURSADA

El curso posee **módulos semanales**, cada semana se podrá acceder a un nuevo módulo en el que se le habilitará el nuevo material. Cada módulo posee **un foro**, en el cual se debatirán los temas tratados, las preguntas de los alumnos y se los convocara a que realicen todas las consultas.



En cada módulo encontrara **un archivo** con la bibliografía del mismo, en donde se especificará cual es la **bibliografía obligatoria**, cual es la **complementaria** y es la **de apoyo**.

También podrán encontrar algunos módulos con material visual, que se complementa con el material escrito.

La modalidad del curso **permite que el alumno administre sus tiempos para ver las clases en sus horarios y luego la participación en los foros**, con lo cual **una vez abierto el material accederá al foro, y estos permanecerán accesibles durante las 6 semanas de duración del curso.**



En el **último modulo** se propone hacer un **trabajo de articulación**, con el objetivo de integrar los contenidos aprendidos: con un nuevo material visual deberán resolver casos clínicos de pacientes con baja visión.

Si bien el trabajo es opcional, recomendamos su realización para **facilitar la aprehensión de los conceptos trabajados.**

En el caso de realizarlo y aprobarlo de daremos un **certificado de aprobación** del mismo, independientemente del certificado de la realización del curso a distancia.



PROGRAMA DEL CURSO

Módulo 1. **Prof. Perla Catherine Mayo**

- ✓ Presentación del curso
- ✓ Incidencia y prevalencia de la Baja Visión en el Mundo
- ✓ La importancia de la baja visión como una nueva disciplina
- ✓ Equipo interdisciplinario: rol y funciones
- ✓ El derecho a Ver, campaña social en Argentina y Uruguay
- ✓ Video Presentación
- ✓ **Video Conferencia**



Módulo 2. **Dr. Alejandro Lombardi**

- ✓ Anatomía y fisiología del Ojo
- ✓ Patología asociada a la Baja Visión
- ✓ Implicancia funcional de las patologías oculares causantes de la baja visión.
- ✓ Video de Clase teórica

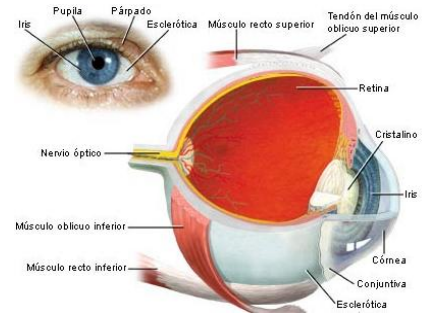

Módulo 3. Prof. Perla Catherine Mayo

- ✓ Que es la Baja Visión
 - ✓ Definición y clasificación de la baja visión y ceguera legal
 - ✓ A quienes afecta?, causas y patologías frecuentes
 - ✓ Nomenclatura utilizada para la baja visión
 - ✓ Anamnesis del paciente
-
- ✓ Evaluación de la agudeza visual de cerca y de lejos con diferentes cartillas y diferentes tipos de anotaciones
 - ✓ Tests funcionales, Regilla de amsler, sensibilidad de contraste, prueba de color
 - ✓ Video de pacientes
 - ✓ **Video Conferencia**



Módulo 4. Dr. Alejandro Lombardi



- ✓ Exámenes complementarios oftalmológicos
- ✓ Examen de rutina, exámenes de prevención y diagnóstico
- ✓ Angiografía
- ✓ Campo visual
- ✓ Nuevos estudios para la detección y seguimiento de la patología
- ✓ Videos

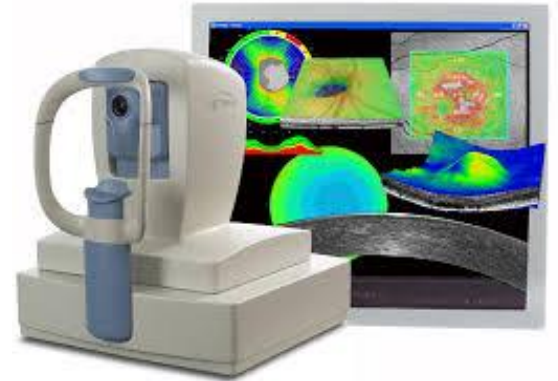

Módulo 5: Lic. Diana Frydman / Lic. Shirly Kohn

- ✓ Negación
- ✓ Duelo
- ✓ Aceptación de su enfermedad
- ✓ El rol del profesional en el proceso de rehabilitación del paciente
- ✓ Relación con su entorno familiar y el trabajo en equipo interdisciplinario
- ✓ Testimonio de pacientes y familiares



Módulo 6: Óptica-Contactóloga: Viviana Orzs

- ✓ Introducción a la Óptica Oftálmica
- ✓ Sistema óptico del ojo
- ✓ Funcionamiento normal del ojo
- ✓ Disfunciones asociadas a la Baja Visión.
- ✓ Vicios de refracción: importancia de obtener la

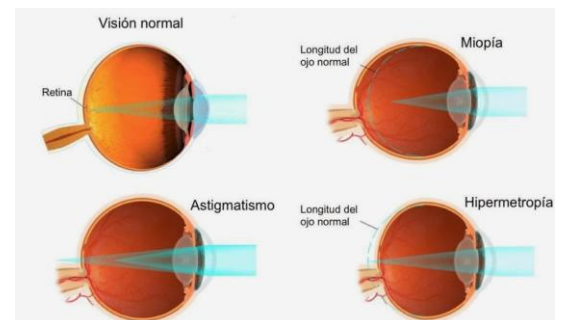

mejor refracción antes de abordar la rehabilitación visual.

- ✓ Refracción en un paciente de ojo sano
- ✓ Refracción en un paciente con Baja Visión.
- ✓ Dificultades a la hora de corregir vicios refractivos en pacientes con baja visión.
- ✓ Tipos de lentes correctivos: Cristales oftálmicos y lentes de contacto.
- ✓ Ayudas ópticas específicas para Baja Visión.
- ✓ Selección de sistemas durante la primera evaluación.
- ✓ Agudezas visuales.
- ✓ Importancia de la observación del paciente con baja visión.

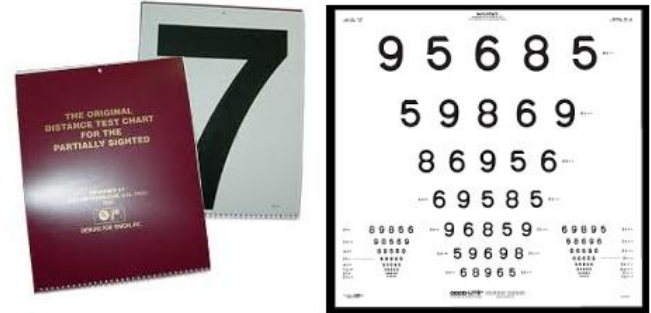

Módulo 7: **Prof. Perla Catherine Mayo**

- ✓ Rehabilitación visual y su importancia en la rehabilitación
- ✓ Entrenamiento del pacientes según su grupo funcional
- ✓ Maximización del remanente visual a partir del examen visual
- ✓ Cálculos de los sistemas para visión de cerca, intermedia y lejos
- ✓ Tipos de ayudas ópticas para cerca



- ✓ Ventajas y desventajas de lupas, con luz, sin luz, con apoyo, de mano.
- ✓ Sistema microscópicos, magnificadores, tele microscópicos
- ✓ Circuito cerrado de televisión
- ✓ Magnificadores electrónicos portátiles
- ✓ Diferencia y cálculos de magnificación dependiendo el paciente y su patología
- ✓ Ayudas no ópticas para cada una de las actividades de la vida cotidiana
- ✓ Filtros, control de deslumbramiento interior y exterior
- ✓ Video testimoniales y de ejercitación
- ✓ Nuevas tecnologías electrónicas
- ✓ Software especiales para pacientes de baja visión
- ✓ **Casos prácticos**



Módulo 8: **Prof. Perla Catherine Mayo**

- ✓ El Bastón Verde: Instrumento de Orientación y Movilidad para personas de Baja Visión.
- ✓ Tesis presentada en EEUU 1999
- ✓ Ley creada en Argentina 2002
- ✓ Ley creada en Uruguay 2011
- ✓ Difusión mundial
- ✓ Casos prácticos
- ✓ Actividades de la vida cotidiana y los elementos que ayudan al paciente a poder realizarlos
- ✓ Implementación a nivel mundial



Módulo 9: Prof. Perla Catherine Mayo

- ✓ Apertura de centros de Baja Visión
- ✓ ¿Cómo puedo realizarlo?
- ✓ Gabinete de Baja Visión: ¿Cuáles son los elementos que necesito?
- ✓ Ayudas ópticas, no ópticas y test necesarios.
- ✓ Estrategias de captación del paciente, difusión e implementación del centro.
- ✓ Examen optativo para el alumno
- ✓ **Video conferencia**

SI NO PUEDE 20/400
LEER ESTO 20/200
USTED TIENE 20/100
BAJA VISION 20/50
PODEMOS AYUDARTE A RECUPERAR TU VISION 20/40
20/30
20/25
20/20

**CENTRO MAYO
DE BAJA VISION**

REHABILITACION VISUAL

Bastón Verde Baja Visión

The graphic features a vision chart with text at various sizes and a list of visual acuities on the right. Below the chart are several small photographs showing individuals using various assistive devices like magnifiers, screen readers, and large-print materials. At the bottom center is a logo for 'Bastón Verde Baja Visión' depicting a person with a cane.

Formas de pago:

Valor en Efectivo: \$4500

Transferencia bancaria

Valor con tarjeta de crédito en 6 pagos de \$1000

U\$d 300 (Vía Western Union)

FORMAS DE PAGO:

EFFECTIVO

TRANSFERENCIA BANCARIA

TARJETAS DÉBITO/ CRÉDITO



The image displays a grid of logos for various payment methods and banks. The top row includes TP TODO PAGO, VISA, American Express, MasterCard, C.A.R.M., and Diners Club. The bottom row includes Mercado Pago, VISA, MasterCard, American Express, Rapipago, Provincia NET, Banelco, and others.

Más información e inscripciones:
cursodebajavision@gmail.com



WhatsApp: +54911 3634 5961



Tel: +5411 3999 3477